

HOME

Novità auto

Pneumatici

Cinema e TV

Aviazione

Automotive News
in English
Latest Online News from UK and USA

Mobilità
Sostenibile

Speciali

Auto Storiche

Video

Moda & Motori

Chi Siamo

Alfa Romeo per la Giulia vuole vederci chiaro!

25
GIU 2015

SOCIAL

f t i g+ v You Tube p in

da BlogMotori.com | postato in: Alfa Romeo, Auto, IN PRIMO PIANO | 0



Sono 700 gli apparecchi 3F Filippi installati nello storico museo che ha riaperto le porte ieri, 24 giugno. Insieme agli oltre 10.000 corpi illuminanti dello stabilimento Fiat di Cassino, dove è stata costruita la nuova berlina **Giulia**, confermano l'azienda di Pian di Macina, da 63 anni specializzata in illuminotecnica, partner di riferimento del settore automotive.

Segui BlogMotori.com
su Instagram

blogmotori • 8 mesi

Segui



#AlfaDrivingDay TOP performance in totale sicurezza: è il turno della 4C
<http://www.alfaromeo.it/it/mondo-alfa/corsi-guida>

329 Mi piace

4

Segui BlogMotori.com
su Twitter



BlogMotori.com
@BlogMotori

#Ferrari al Goodwood Festival of Speed. Tutte le immagini live
blogmotori.com/ferrari-a-good...
#FOS @InsideFerrari

16:13 - 28 Giu 2014

164

195

Galleria post

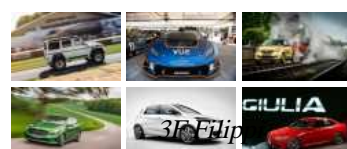

Si riaccendono le luci nello storico **Museo Alfa Romeo di Arese** e sono le Luci di **3F Filippi**. Le stesse che illuminano per intero lo **stabilimento Fiat di Cassino**, dove viene costruita la nuova berlina **Giulia**, presentata ieri, mercoledì 24 giugno, in occasione del **105° compleanno** della prestigiosa casa automobilistica, festeggiato proprio nelle sale del museo appena ristrutturato.

Un'anteprima mondiale, l'**evento di lancio di Giulia** che si prepara a sbarcare sul mercato a inizio 2016. Tra i protagonisti i vertici del gruppo **Fiat Chrysler Automobiles** con l'Ad Sergio Marchionne, il presidente John Elkann e in rappresentanza del governo il Ministro delle Infrastrutture Graziano Delrio.

La scelta di 3F Filippi come fornitore per l'illuminazione è stata motivata dall'alta qualità di ogni singolo prodotto e della componentistica, dalla qualità della Luce, dal servizio di assistenza e dalla garanzia di affidabilità.

«Siamo **partner storici di tutto il gruppo FCA** da molti anni – dichiara **Giovanni Bonazzi, direttore marketing di 3F Filippi** –, e di questo siamo davvero orgogliosi. Realizziamo i prodotti installati nelle loro sedi in modo specifico e in base agli altissimi standard qualitativi richiesti».



3F Filippi ha **illuminato** anche lo **stabilimento FIAT di Cassino, in cui è stata realizzata la nuova Giulia**. Tra i prodotti installati nell'edificio **4.500 3F Linda LED PS 2X22W OP**, una versione realizzata 'ad hoc' che permette un'illuminazione diretta e indiretta diffusa idonea – definiti in collaborazione con FCA Tecnologie di Torino. Oltre **10.000** il numero complessivo di prodotti 3F Filippi che verranno installati nello stabilimento nel frusinate.

Un altro importante progetto per l'azienda di Pian di Macina (Bologna) che si conferma partner privilegiato delle realtà d'eccellenza del settore automotive come il gruppo FCA, Volvo, Jaguar e gruppo Volkswagen.

Grazie **alla sua Luce "su misura"**, 3F Filippi è in grado di garantire prodotti **affidabili e standard** con certificazione delle prestazioni **Assil Quality**, e di proporre **soluzioni customizzate**, pensate appositamente per specifiche esigenze.

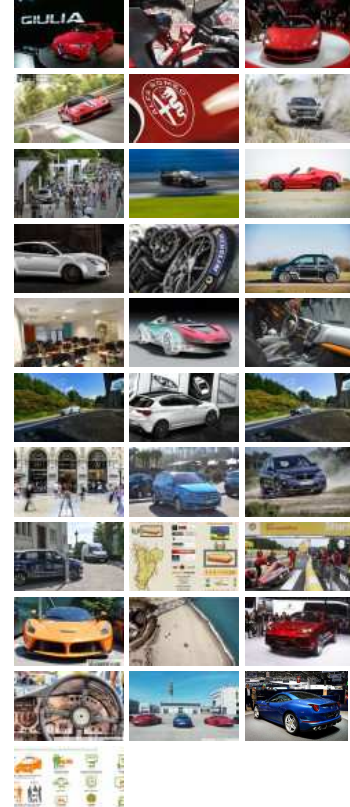

Categorie

Eventi

Motor Show di Bologna

Salone di Francoforte

Salone di Ginevra

Salone di Parigi

IN PRIMO PIANO

Marca

Alfa Romeo

Aprilia

Aston Martin

Audi

Bentley

Bmw

Bugatti

Cadillac

Chevrolet

Chrysler

Citroën e DS

Corvette

Dacia

De Loren

De Tomaso

Dodge

DR

Ducati *3F Filippi*



Lascia un commento

Nome *

Email (non sarà pubblicata) *

Sito web

Commento

Utilizziamo i cookie per essere sicuri che tu possa avere la migliore esperienza sul nostro sito. Se continui ad utilizzare questo sito noi assumiamo che tu ne sia felice.

Ok

Aggiornami sui nuovi commenti via e-mail.

Ferrari	
Fiat e Abarth	
Fisker	
Ford	
Gonow	
Great Wall	
Guzzi	
Honda	
Hummer	
Hyundai	
Infiniti	
Iveco	
Jaguar	
Jeep	
Kawasaki	
Kia	
Koenigsegg	
KTM	
Lamborghini	
Lancia	
Land Rover	
Lotus	
Maserati	
Maybach	
Mazda	
McLaren	
Mercedes-Benz	
MINI	
Mitsubishi	
Moto Guzzi	
Nissan	
Opel	
Pagani	
Peugeot	
Piaggio	
Porsche	
Renault	
Rolls Royce	
Saab	
Seat	
Skoda	
Smart	
Subaru	
Suzuki	
Tata	
3F Filippi	
Toyota e Lexus	